

ESTAÇÃO DE TRANSFERÊNCIA DE CUSTÓDIA - 08 MUNICÍPIO DE URUSSANGA

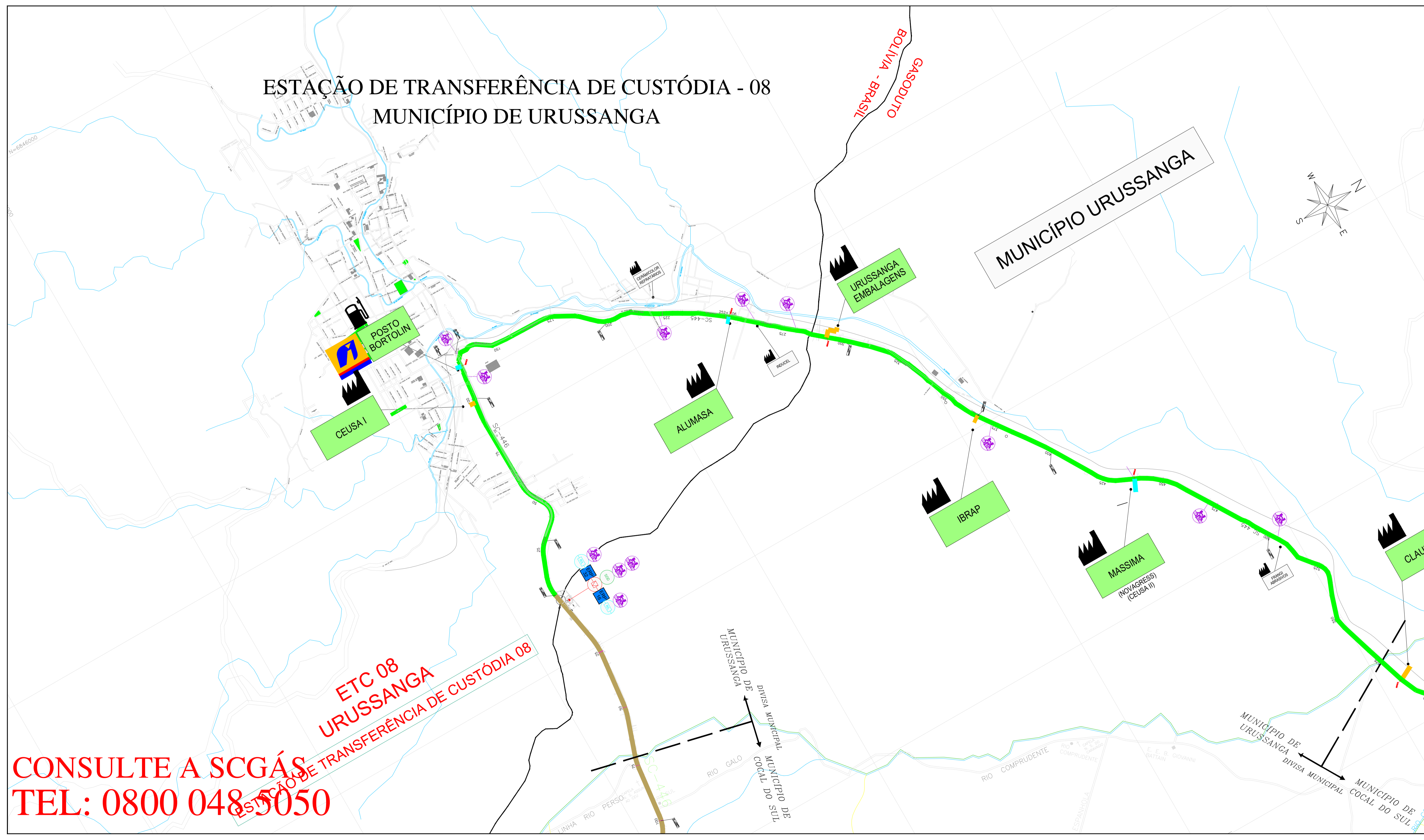

**CONSULTE A SCGÁS
TEL: 0800 048 5050**

LEGENDA

- CLIENTE
- CLIENTE NÃO CONSUMINDO
- CLIENTE INDUSTRIAL
- CLIENTE COMERCIAL / RESIDENCIAL
- CLIENTE VEICULAR
- ESTAÇÃO DE TRANSFERÊNCIA DE CUSTÓDIA
- ESTAÇÃO DE REDUÇÃO DE PRESSÃO E MEDIÇÃO
- ESTAÇÃO DE REDUÇÃO DE PRESSÃO
- LANÇADOR / RECEPTOR PIG
- LEITO DE ANOSOS
- COORDINANTE
- VÁLVULA DE BLOQUEIO
- Nº AS BUILT DE REFERÊNCIA
- Nº PROJETO EXECUTIVO DE REFERÊNCIA
- GASODUTO BOLÍVIA - BRASIL
- LIMITE DE MUNICÍPIO
- RIO
- LIMITE DA ÁREA URBANA
- LIMITE DE BARRIO
- LINHA DE ALTA TENSÃO
- FERRONIA
- VIA PAVIMENTADA
- VIA NÃO PAVIMENTADA
- RODOVIA PAVIMENTADA
- OBRA ESPECIAL
- CRUZAMENTO NÃO DESTRUTIVO
- OBRA ESPECIAL
- PONTE
- OBRA ESPECIAL
- TRAVESSIA SUPERFÍCIE
- OBRA ESPECIAL
- SUBTERRÂNEA
- OBRA ESPECIAL
- OBRA ESPECIAL
- OBRA ESPECIAL

TUBULAÇÃO IMPLANTADA

DIÂMETRO	TUBULAÇÃO
Ø 12" (AP 5L Gr B)	[Red Line]
Ø 8" (AP 5L Gr B)	[Blue Line]
Ø 6" (AP 5L Gr B)	[Green Line]
Ø 4" (AP 5L Gr B)	[Yellow Line]
Ø 3" (AP 5L Gr B)	[Cyan Line]
Ø 2" (AP 5L Gr B)	[Orange Line]
Ø 125mm (PEAD 80)	[Purple Line]
Ø 63mm (PEAD 80)	[Pink Line]
Ø 32mm (PEAD 80)	[Light Blue Line]

REV.	DESCRIÇÃO	DATA	FOR.	REF.	APROV.
8	ATUALIZAÇÃO GERAL	12.04.23	A.L.E.	F.F.M.	S.B.S.
7	ATUALIZAÇÃO GERAL	13.09.22	A.L.E.	F.F.C.	S.B.S.
6	ATUALIZAÇÃO GERAL	20.02.22	A.L.E.	F.F.C.	S.B.S.
5	ATUALIZAÇÃO GERAL	27.01.22	A.L.E.	F.F.C.	S.B.S.
4	ATUALIZAÇÃO GERAL	27.09.21	A.L.E.	F.F.C.	S.B.S.
3	ATUALIZAÇÃO GERAL	29.04.21	A.L.E.	GEREN.	C.M.P.
2	ATUALIZAÇÃO	21.12.20	A.D.F.	B.C.L.	M.A.P.
1	ATUALIZAÇÃO	23.08.19	M.P.	B.C.L.	M.A.P.
0	DESIGNO INICIAL	29.08.12	L.C.P.	GEREN.	C.M.P.

ESTE DOCUMENTO É DE PROPRIEDADE DA SCGÁS E NÃO PODE SER REPRODUZIDO OU USADO PARA QUALQUER FINALIDADE DIFERENTE DAQUELA PARA A QUAL ESTÁ SENDO FORNECIDO.

SCGÁS
www.scgas.com.br

EMPREENHAMENTO: REDE DE DISTRIBUIÇÃO DE GÁS NATURAL
REGIÃO/ÁREA: REGIÃO D

TÍTULO: ESTAÇÃO DE TRANSFERÊNCIA DE CUSTÓDIA - 08
PLANTA CHAVE DO MUNICÍPIO DE URUSSANGA

PROJ.	DES.	LEND.	COELHO	VERIF.	GEREN.	APROV.	C.M.P.
SCGÁS	SCGÁS	SCGÁS	SCGÁS	SCGÁS	SCGÁS	SCGÁS	SCGÁS

DATA: 26/04/2019
Nº: SCGÁS

1/1
REV. 8

DE-44.330.SCG.533