

ESTAÇÃO DE TRANSFERÊNCIA DE CUSTÓDIA - 03  
MUNICÍPIO DE RIO DO SUL

MUNICÍPIO DE RIO DO SUL

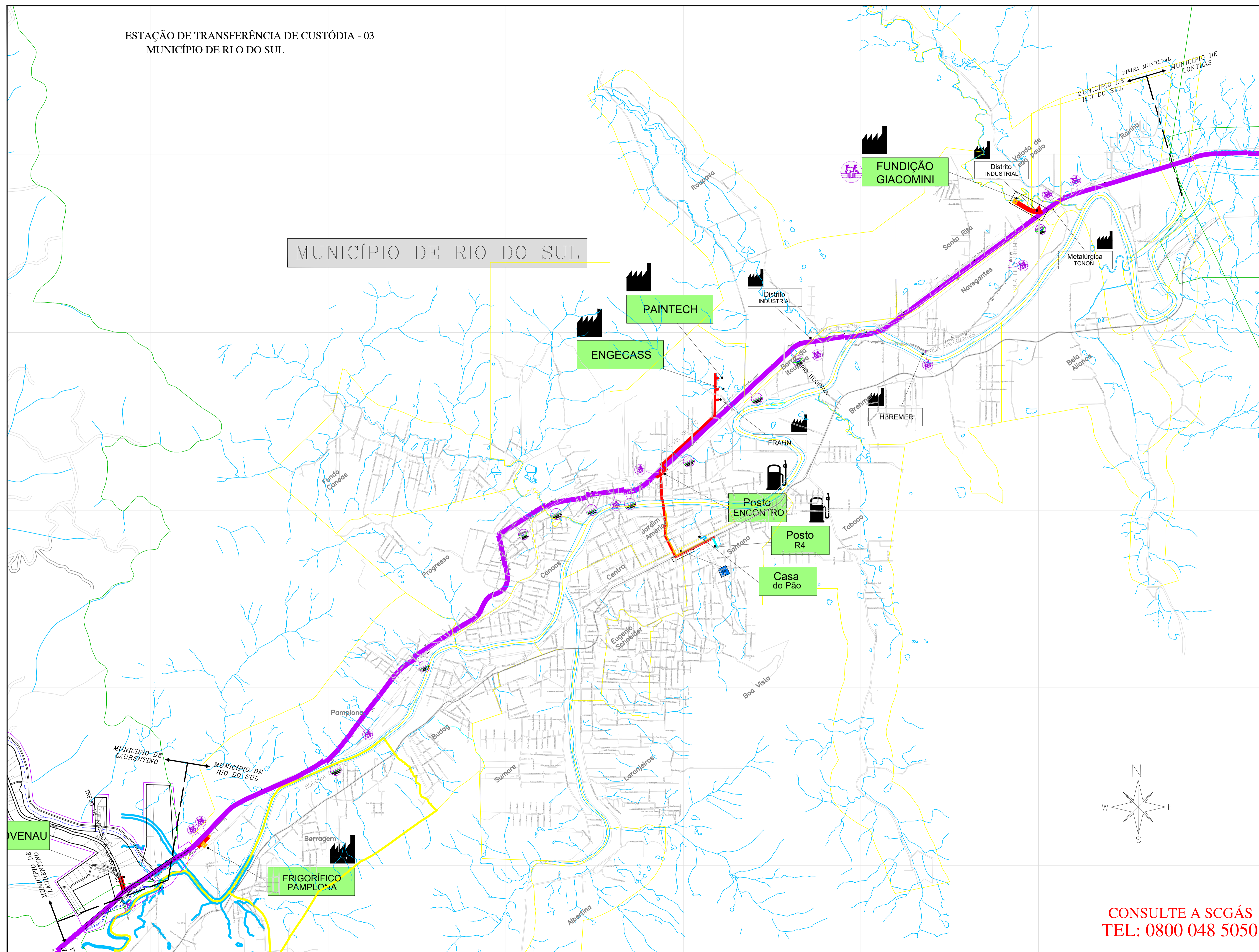

**LEGENDA**

- CLIENTE
- CLIENTE USADO
- CLIENTE NÃO CONSUMIDOR
- CLIENTE INDUSTRIAL
- CLIENTE COMERCIAL / RESIDENCIAL
- CLIENTE VEICULAR
- ESTAÇÃO DE TRANSFERÊNCIA DE CUSTÓDIA
- ESTAÇÃO DE REDUÇÃO DE PRESSÃO E MEDIÇÃO
- ESTAÇÃO DE REDUÇÃO DE PRESSÃO
- LANÇADOR / RECEPTOR PIG
- LITO DE ANOSOS
- COORDINATE
- VALVULA DE BLOQUEIO
- Nº AS BULT DE REFERÊNCIA
- Nº PROJETO EXECUTIVO DE REFERÊNCIA
- GASEDUTO BOLÍVA - BRASIL
- LIMITE DE MUNICÍPIO
- LIMITE DA ÁREA URBANA
- LIMITE DE BARRIO
- LINHA DE ALTA TENSÃO
- FERROVIA
- VIA PAVIMENTADA
- VIA NÃO PAVIMENTADA
- RODOVIA PAVIMENTADA
- OBRA ESPECIAL
- OBRA ESPECIAL
- OBRA ESPECIAL
- OBRA ESPECIAL
- OBRA ESPECIAL
- OBRA ESPECIAL

**TUBULAÇÃO PROJETADA**

DÍAMETRO	TUBULAÇÃO
Ø 12"	
Ø 10"	
Ø 8"	
Ø 6"	
Ø 4"	
Ø 3"	
Ø 2"	
PEAD Ø 125mm	
PEAD Ø 80 e 63mm	

**TUBULAÇÃO IMPLANTADA**

DÍAMETRO	TUBULAÇÃO
Ø 12" (API 5L Gr. B)	
Ø 10" (API 5L Gr. B)	
Ø 8" (API 5L Gr. B)	
Ø 6" (API 5L Gr. B)	
Ø 4" (API 5L Gr. B)	
Ø 3" (API 5L Gr. B)	
Ø 2" (API 5L Gr. B)	
Ø 125mm (PEAD 80)	
Ø 80mm (PEAD 80)	
Ø 63mm (PEAD 80)	

8	ATUALIZAÇÃO GERAL	18.04.23	A.E.	F.F.M.	S.B.S.
7	ATUALIZAÇÃO GERAL	12.09.22	A.E.	F.P.C.	S.B.S.
6	ATUALIZAÇÃO GERAL	05.05.22	A.E.	F.P.C.	S.B.S.
5	ATUALIZAÇÃO GERAL	27.09.21	A.E.	F.P.C.	S.B.S.
4	ATUALIZAÇÃO GERAL	19.04.21	A.E.	GEREN	C.M.P.
3	ATUALIZAÇÃO	21.12.20	R.O.F.	B.C.L.	M.A.R.T.
2	ATUALIZAÇÃO	03.06.19	M.F.P.	B.C.L.	M.A.R.T.
1	ATUALIZAÇÃO	02.05.17	L.C.P.	GEREN	C.M.P.
0	EMISSÃO INICIAL	20.08.08	L.C.P.	GEREN	C.M.P.
REV.	DESCRIÇÃO	DATA	POR	VERIF.	APROV.

ESTE DOCUMENTO É DE PROPRIEDADE DA SCGÁS E NÃO PODE SER REPRODUZIDO OU USADO PARA QUALQUER FINALIDADE DIFERENTE DAQUELA PARA A QUAL ESTE ESTÁ SENDO FORNECIDO.

**SCGÁS**  
COMPANHIA DE GÁS DE SANTA CATARINA

EMPREENHIMENTO: REDE DE DISTRIBUIÇÃO DE GÁS NATURAL

REGIÃO/ÁREA: REGIÃO B

TÍTULO: ESTAÇÃO DE TRANSFERÊNCIA DE CUSTÓDIA 03  
PLANTA CHAVE DO MUNICÍPIO DE RIO DO SUL

PROJ.	DEL.	VERIF.	APROV.
SCGÁS	Leandro Coelho	GEREN	C.M.P.

DATA: 23/04/09  
REV: S/E  
FOLHA: 01/01

Nº: SCGÁS DE-42.330.SCG.530

CONSULTE A SCGÁS  
TEL: 0800 048 5050