

ESTAÇÃO DE TRANSFERÊNCIA DE CUSTÓDIA 05 MUNICÍPIO DE ITAPEMA

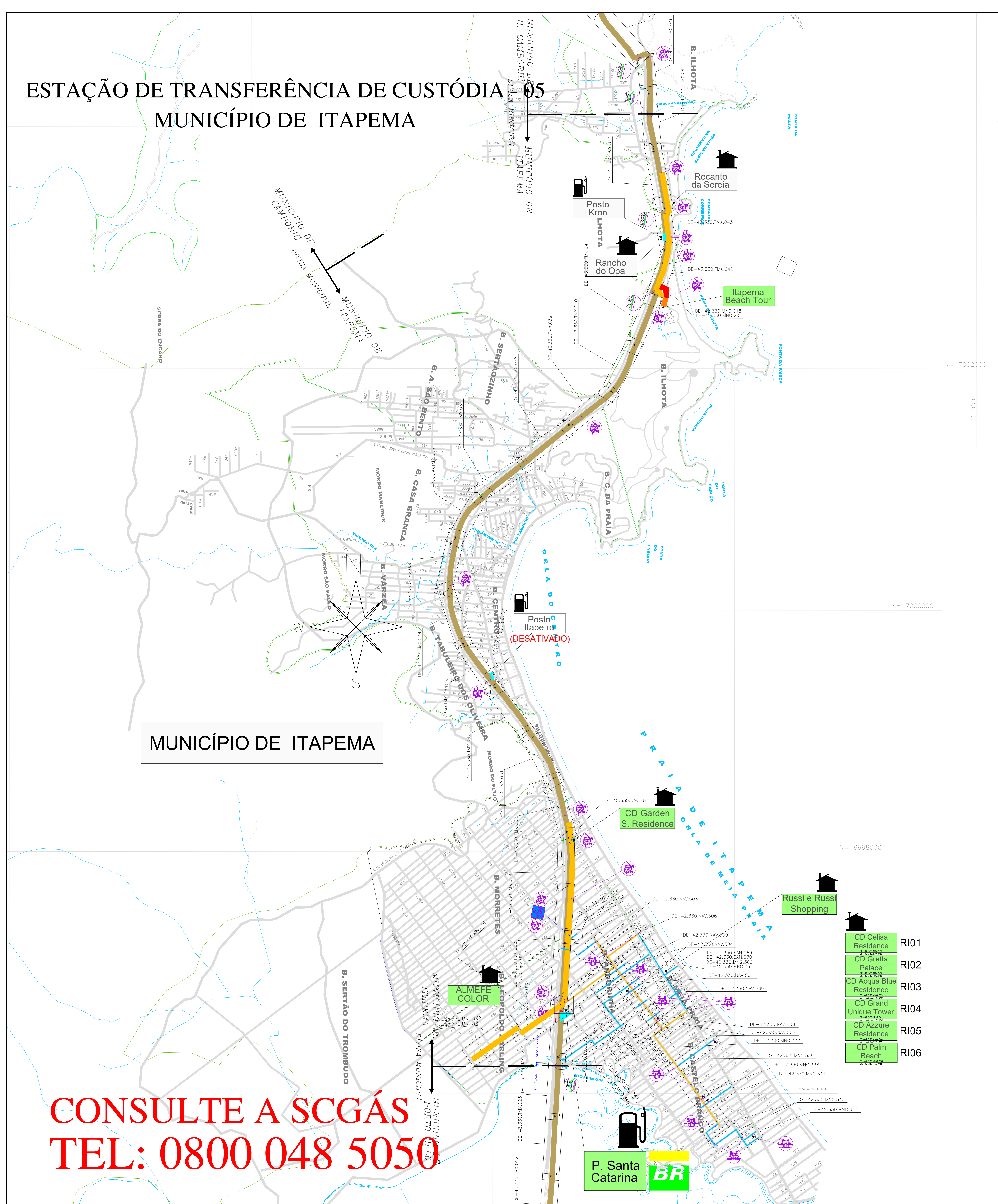

MUNICÍPIO DE ITAPEMA

**CONSULTE A SCGÁS
TEL: 0800 048 5050**

- CD Celisa Residence RI01
- CD Gretta Palace RI02
- CD Acqua Blue Residence RI03
- CD Grand Unique Tower RI04
- CD Azure Residence RI05
- CD Palm Beach RI06

LEGENDA

- CLIENTE CLIENTE LIGADO
- CLIENTE CLIENTE NÃO CONSUMIDO
- CLIENTE INDUSTRIAL
- CLIENTE COMERCIAL / RESIDENCIAL
- CLIENTE VEICULAR
- ESTAÇÃO DE TRANSFERÊNCIA DE CUSTÓDIA
- ESTAÇÃO DE REDUÇÃO DE PRESSÃO E MEDIÇÃO
- ESTAÇÃO DE REDUÇÃO DE PRESSÃO
- LANÇADOR / RECEPTOR PIG
- LEITO DE ANDOS
- ODOORIZANTE
- VÁLVULA DE BLOQUEIO
- N° AS BUAZ DE REFERÊNCIA
- N° PROJETO EXECUTIVO DE REFERÊNCIA
- CASOUDO BOLAIA - BRASIL
- LIMITE DE MUNICÍPIO
- LIMITE DA ÁREA URBANA
- LIMITE DE SANITÁRIO
- LINHA DE ALTA TENSÃO
- FERROVIA
- VIA PAVIMENTADA
- VIA NÃO PAVIMENTADA
- RODOVIA PAVIMENTADA
- OBRA ESPECIAL
- CRUZAMENTO NÃO RESERVADO
- OBRA ESPECIAL
- PONTE
- OBRA ESPECIAL
- TRAVESSIA SUBTERRÂNEA
- OBRA ESPECIAL
- TRAVESSIA SUBTERRÂNEA
- OBRA ESPECIAL
- CASOUDO

TUBULAÇÃO PROJETADA	
DÍAMETRO	TUBULAÇÃO
12"	
10"	
8"	
6"	
4"	
3"	
2"	
PEAD 80 Ø 125mm	
PEAD 80 Ø 63mm	

TUBULAÇÃO IMPLANTADA	
DÍAMETRO	TUBULAÇÃO
12" (APR. SL. GR. B)	
10" (APR. SL. GR. B)	
8" (APR. SL. GR. B)	
6" (APR. SL. GR. B)	
4" (APR. SL. GR. B)	
3" (APR. SL. GR. B)	
2" (APR. SL. GR. B)	
125mm (PEAD 80)	
63mm (PEAD 80)	
32mm (PEAD 80)	

REV.	DESCRIÇÃO	DATA	POR	VERIF.	APROV.
12	ATUALIZAÇÃO GERAL	25.11.24	M.A.M.	R.J.S.	F.F.M.
11	ATUALIZAÇÃO GERAL	31.05.24	M.A.M.	R.J.S.	F.F.M.
10	ATUALIZAÇÃO GERAL	14.02.24	A.E.E.	F.F.M.	S.B.S.
9	ATUALIZAÇÃO GERAL	22.02.23	A.E.E.	F.F.M.	S.B.S.
8	ATUALIZAÇÃO GERAL	28.09.22	A.E.E.	F.F.M.	S.B.S.
7	ATUALIZAÇÃO GERAL	05.05.02	A.E.E.	F.F.P.	S.B.S.
6	ATUALIZAÇÃO GERAL	27.01.22	A.E.E.	F.F.P.	S.B.S.
5	ATUALIZAÇÃO GERAL	27.09.21	A.E.E.	F.F.P.	S.B.S.
4	ATUALIZAÇÃO GERAL	19.04.21	A.E.E.	GEREN.	C.M.P.
3	ATUALIZAÇÃO	21.12.20	A.D.F.	B.C.L.	M.A.P.
2	ATUALIZAÇÃO	13.06.19	M.F.P.	B.C.L.	M.A.P.
1	ATUALIZAÇÃO	02.05.17	L.C.P.	GEREN.	C.M.P.
0	EMISSÃO FINAL	23.06.09	L.C.P.	GEREN.	C.M.P.

ESTE DOCUMENTO É DE PROPRIEDADE DA SCGÁS E NÃO PODE SER REPRODUZIDO OU USADO PARA QUALQUER FINALIDADE OPERANTE DIFERENTE DAQUELA PARA A QUAL ESTÁ SENDO FORNECIDO.

COMPANHIA DE GÁS DE SANTA CATARINA

EMPRESAMENTO: REDE DE DISTRIBUIÇÃO DE GÁS NATURAL

REGIÃO/ÁREA: REGIÃO C

TÍTULO: ESTAÇÃO DE TRANSFERÊNCIA DE CUSTÓDIA 05
PLANTA CHAVE DO MUNICÍPIO DE ITAPEMA

PROJ.	DEL.	VERIF.	APROV.
SCGÁS	ESC.	GEREN.	C.M.P.

DATA: 23/06/09

N°	SCGÁS	REV.
43.330	SCG.542	12