

# ESTAÇÃO DE TRANSFERÊNCIA DE CUSTÓDIA - 08 MUNICÍPIO DE URUSSANGA

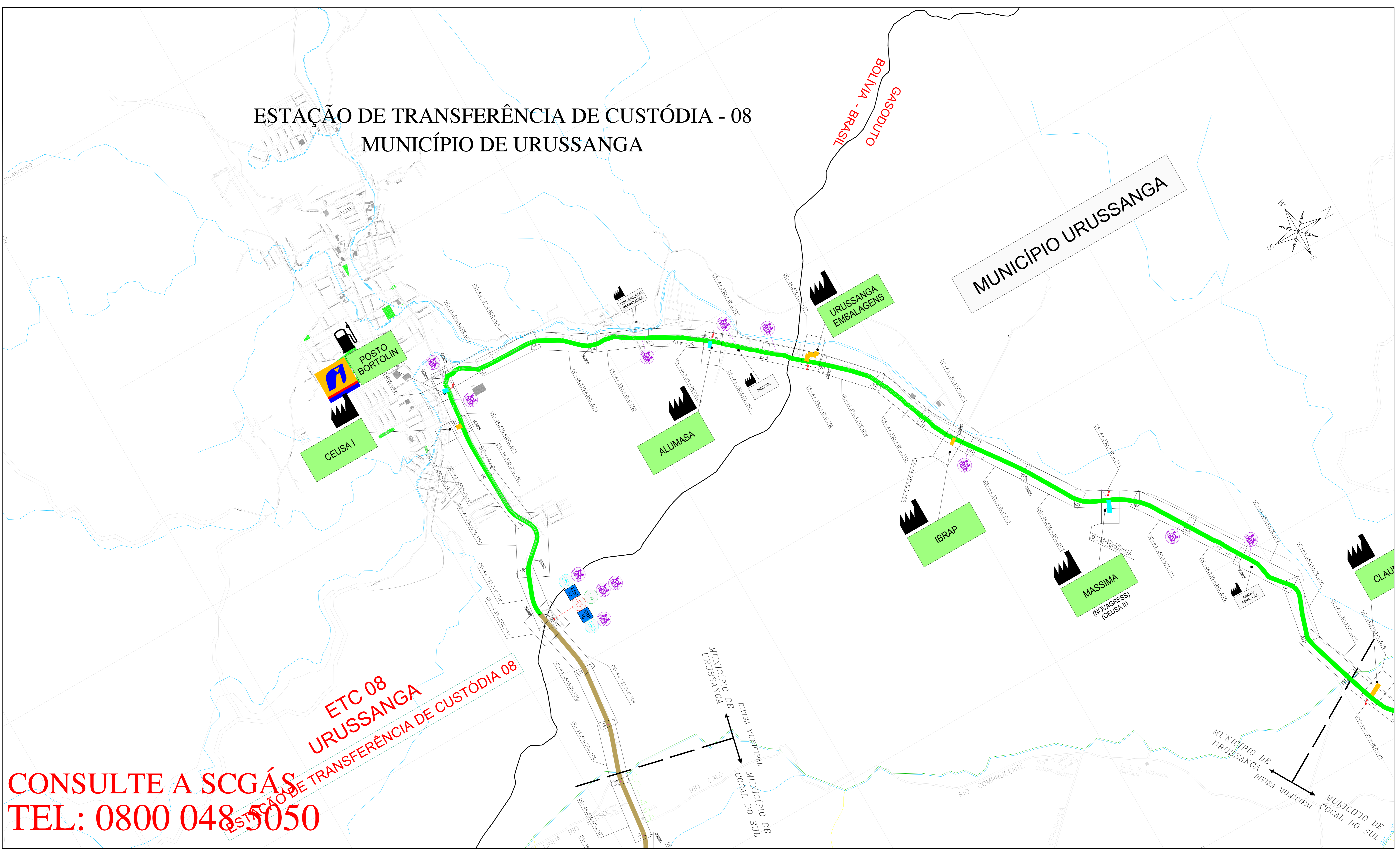

**CONSULTE A SCGÁS  
TEL: 0800 048 5050**

**LEGENDA**

- CLIENTE
- CLIENTE NÃO CONSUMINDO
- CLIENTE INDUSTRIAL
- CLIENTE COMERCIAL / RESIDENCIAL
- CLIENTE VEICULAR
- ESTAÇÃO DE TRANSFERÊNCIA DE CUSTÓDIA
- ESTAÇÃO DE REDUÇÃO DE PRESSÃO E MEDIÇÃO
- ESTAÇÃO DE REDUÇÃO DE PRESSÃO
- LANÇADOR / RECEBEDOR PIG
- LEITO DE ANOSOS
- ODORIZANTE
- VÁLVULA DE BLOQUEIO
- Nº AS BUILT DE REFERÊNCIA
- Nº PROJETO EXECUTIVO DE REFERÊNCIA
- GASODUTO BOLÍVIA - BRASIL
- LIMITE DE MUNICÍPIO
- LIMITE DA ÁREA URBANA
- LIMITE DE BARRIO
- LINHA DE ALTA TENSÃO
- FERROVIA
- VIA PAVIMENTADA
- VIA NÃO PAVIMENTADA
- RODOVIA PAVIMENTADA
- RODOVIA NÃO PAVIMENTADA
- OBRA ESPECIAL
- CRUZAMENTO NÃO DESTRUTIVO
- OBRA ESPECIAL
- PONTE
- OBRA ESPECIAL
- TRAVESSIA SUBTERRÂNEA
- OBRA ESPECIAL
- TRAVESSIA SUBTERRÂNEA
- OBRA ESPECIAL
- GASODUTO
- OBRA ESPECIAL

**TUBULAÇÃO IMPLANTADA**

DIÂMETRO	TUBULAÇÃO
Ø 12" (API 5L Gr B)	[Linha Verde]
Ø 10" (API 5L Gr B)	[Linha Amarela]
Ø 8" (API 5L Gr B)	[Linha Vermelha]
Ø 6" (API 5L Gr B)	[Linha Azul]
Ø 4" (API 5L Gr B)	[Linha Rosa]
Ø 3" (API 5L Gr B)	[Linha Laranja]
Ø 2" (API 5L Gr B)	[Linha Verde Escuro]
Ø 125mm (PEAD 80)	[Linha Verde Claro]
Ø 63mm (PEAD 80)	[Linha Verde Muito Claro]
Ø 32mm (PEAD 80)	[Linha Verde Branco]

NO	ATUALIZAÇÃO	DATA	PROJ.	REV.	APROV.
10	ATUALIZAÇÃO GERAL	31.05.24	M.A.N.	R.U.S.	F.F.M.
9	ATUALIZAÇÃO GERAL	14.02.24	A.E.E.	F.F.M.	S.B.S.
8	ATUALIZAÇÃO GERAL	12.04.23	A.E.E.	F.F.M.	S.B.S.
7	ATUALIZAÇÃO GERAL	13.09.22	A.E.E.	F.P.C.	S.B.S.
6	ATUALIZAÇÃO GERAL	20.05.22	A.E.E.	F.P.C.	S.B.S.
5	ATUALIZAÇÃO GERAL	27.01.22	A.E.E.	F.P.C.	S.B.S.
4	ATUALIZAÇÃO GERAL	27.09.21	A.E.E.	F.P.C.	S.B.S.
3	ATUALIZAÇÃO GERAL	19.04.21	A.E.E.	GEREN.	C.M.P.
2	ATUALIZAÇÃO	21.12.20	A.D.F.	B.C.L.	M.A.P.
1	ATUALIZAÇÃO	03.04.19	M.F.P.	B.C.L.	M.A.P.
0	EMISSÃO INICIAL	29.04.12	L.C.F.	GEREN.	C.M.P.

ESTE DOCUMENTO É DE PROPRIEDADE DA SCGÁS E NÃO DEVE SER REPRODUZIDO OU USADO PARA QUALQUER FINALIDADE DIFERENTE DAQUELA PARA A QUAL ESTÁ SENDO FORNECIDO.

**SCGÁS**  
Companhia de Gás de Santa Catarina

EMPRESAMENTO: REDE DE DISTRIBUIÇÃO DE GÁS NATURAL  
REGIÃO/ÁREA: REGIÃO D

TÍTULO: ESTAÇÃO DE TRANSFERÊNCIA DE CUSTÓDIA - 08  
PLANTA CHAVE DO MUNICÍPIO DE URUSSANGA

PROJ.	DES.	VERIF.	APROV.	EMP.
SCGÁS	LEONARDO COELHO	GEREN.	C.M.P.	

DATA: 25/05/2010  
ESC.: S/E  
FOLHA: 1/1

Nº SCGÁS: DE-44.330.SCG.533