

ESTAÇÃO DE TRANSFERÊNCIA DE CUSTÓDIA - 08 MUNICÍPIO DE IÇARA

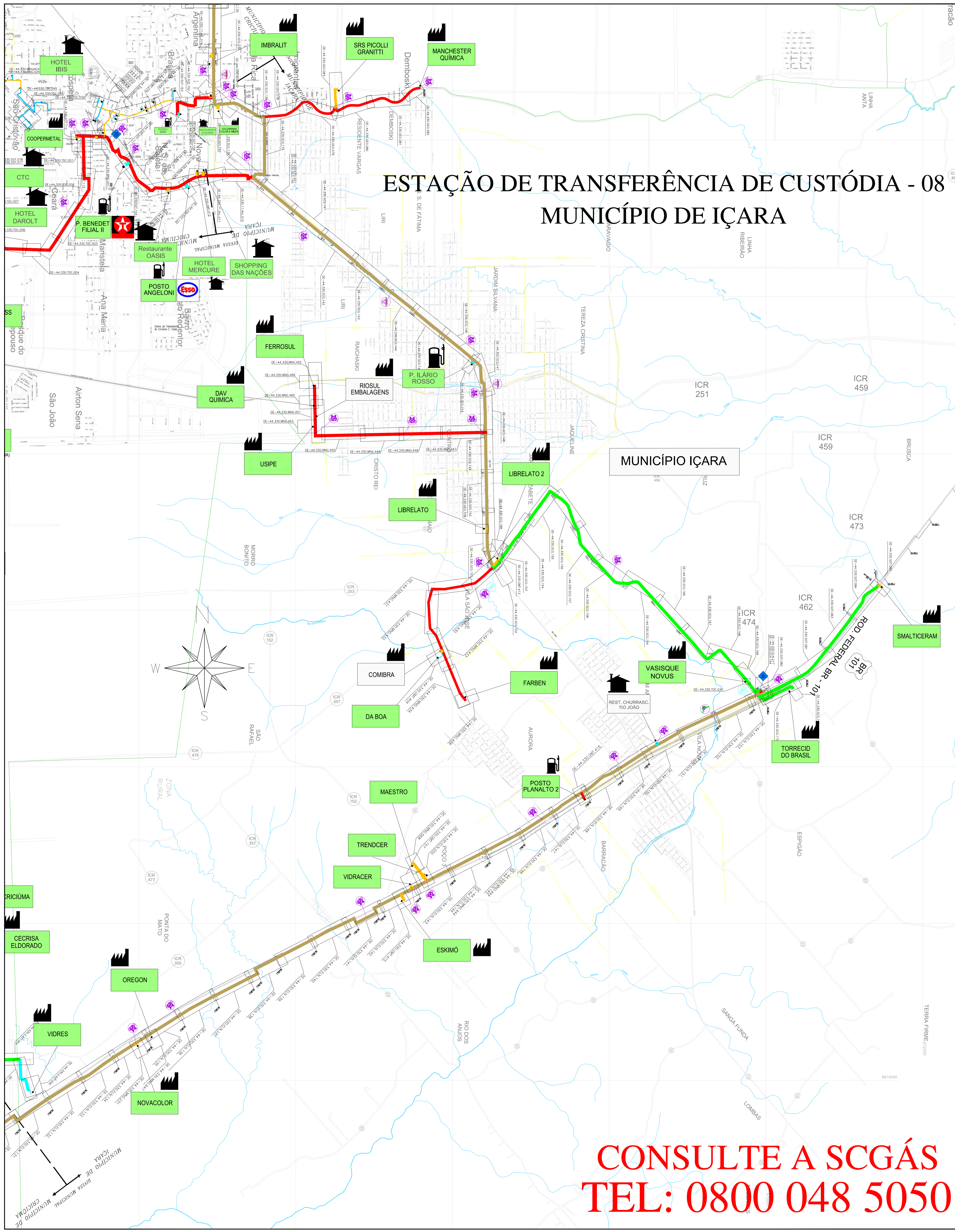

LEGENDA

- CLIENTE
- CLIENTE NÃO CONSUMINDO
- CLIENTE INDUSTRIAL
- CLIENTE COMERCIAL / RESIDENCIAL
- CLIENTE VEICULAR
- ESTAÇÃO DE TRANSFERÊNCIA DE CUSTÓDIA
- ESTAÇÃO DE REDUÇÃO DE PRESSÃO E MEDIÇÃO
- ESTAÇÃO DE REDUÇÃO DE PRESSÃO
- LANÇADOR / RECEPTOR PIG
- LEITO DE ANÓDOS
- ODOORIZANTE
- VÁLVULA DE BLOQUEIO
- N° AS BUILT DE REFERÊNCIA
- N° PROJETO EXECUTIVO DE REFERÊNCIA
- GASDUTO BOLÍVIA - BRASIL
- LIMITE DE MUNICÍPIO
- RIO
- LIMITE DA ÁREA URBANA
- LIMITE DE BAIRRO
- LINHA DE ALTA TENSÃO
- FERROVIA
- VIA PAVIMENTADA
- VIA NÃO PAVIMENTADA
- RODOVIA PAVIMENTADA
- OBRA ESPECIAL
- OBRA ESPECIAL
- OBRA ESPECIAL
- OBRA ESPECIAL
- OBRA ESPECIAL
- OBRA ESPECIAL
- OBRA ESPECIAL

TUBULAÇÃO IMPLANTADA

DIÂMETRO	TUBULAÇÃO
12" (API 5L Gr B)	
10" (API 5L Gr B)	
8" (API 5L Gr B)	
6" (API 5L Gr B)	
4" (API 5L Gr B)	
3" (API 5L Gr B)	
2" (API 5L Gr B)	
125mm (PEAD 80)	
63mm (PEAD 80)	
32mm (PEAD 80)	

12	ATUALIZAÇÃO GERAL	31.05.24	M.A.W.	R.J.S.	F.F.M.
11	ATUALIZAÇÃO GERAL	14.02.24	A.E.E.	F.F.M.	S.B.S.
10	ATUALIZAÇÃO GERAL	12.04.23	A.E.E.	F.F.M.	S.B.S.
9	ATUALIZAÇÃO GERAL	13.09.22	A.E.E.	F.P.C.	S.B.S.
8	ATUALIZAÇÃO GERAL	05.05.22	A.E.E.	F.P.C.	S.B.S.
7	ATUALIZAÇÃO GERAL	27.01.22	A.E.E.	F.P.C.	S.B.S.
6	ATUALIZAÇÃO GERAL	27.09.21	A.E.E.	F.P.C.	S.B.S.
5	ATUALIZAÇÃO GERAL	19.04.21	A.E.E.	GEREN	C.M.P.
4	ATUALIZAÇÃO	21.12.20	A.D.F.	B.C.L.	M.A.P.
3	ATUALIZAÇÃO	03.06.19	M.F.P.	B.C.L.	M.A.P.
2	ATUALIZAÇÃO	01.06.12	L.C.P.	GEREN	C.M.P.
1	ATUALIZAÇÃO	31.07.09	L.C.P.	GEREN	C.M.P.
0	EMISSÃO INICIAL	27.11.07	L.C.P.	GEREN	C.M.P.

ESTE DOCUMENTO É DE PROPRIEDADE DA SCGÁS E NÃO PODE SER REPRODUZIDO OU USADO PARA QUALQUER FINALIDADE DIFERENTE DAQUELA PARA A QUAL ESTÁ SENDO FORNECIDO.



SCGÁS
COMPANHIA DE GÁS DE SANTA CATARINA

EMPRESAMENTO: REDE DE DISTRIBUIÇÃO DE GÁS NATURAL

REGIÃO/ÁREA: REGIÃO D

TÍTULO: ESTAÇÃO DE TRANSFERÊNCIA DE CUSTÓDIA - 08
PLANTA CHAVE DO MUNICÍPIO DE IÇARA

PROJ.	DES.	VERIF.	APROV.
SCGÁS	LEANDRO COELHO	GEREN	C.M.P.

DATA: 27/11/07 ESC: S/E FOLHA: 1/1

Nº: SCGÁS DE-44.330.SCG.535 REV: 12

CONSULTE A SCGÁS
TEL: 0800 048 5050