

Relação de materiais inservíveis para alienação

1. OBJETIVO

Este relatório tem por objetivo relacionar, descrever e quantificar. Móveis e equipamentos inservíveis, para conseqüente alienação.

2. DEFINIÇÕES

Inservíveis - Materiais ou equipamentos que não atendem, ao propósito à que se destinam, por obsolescência ou por avarias.

Alienação - Alienação de bens é a transferência do direito de propriedade de determinado bem. Esta operação pode ser realizada por meio de venda, permuta ou doação

Móveis - Peça de uma divisão ou de um espaço, móvel e que serve geralmente para alguém se sentar, comer, trabalhar, arrumar, sustentar ou exibir objetos de menores dimensões.

Equipamento – Instrumentos necessários a determinada função; Aparelho em si, como um todo, usado na execução de uma tarefa ou serviço.

3. DESCRIÇÃO

No projeto de reforma e modernização de suas instalações a SCgás, substituiu moveis e equipamento já obsoletos que não atendem mais as necessidades da companhia. Gerando uma quantidade de moveis e equipamento a serem alienados, estes itens serão relacionados abaixo.

3.1 DESCRITIVO DOS ITENS

| DESCRIÇÃO | QUANTIDADE |
|--|-------------|
| Armário de escritório em madeira com duas portas baixo | 09 unidades |
| Armário de escritório em madeira com três gavetas baixo | 01 unidades |
| Armário de escritório com duas portas e divisões internas alto | 08 unidades |
| Arquivo para pasta suspensa 4 gavetas | 09 unidades |
| Divisórias de escritório "BAIA" em madeira e vidro | 23 unidades |
| Mesa de escritório em madeira com pés de aço e tampo grande 1,2m | 11 unidades |
| Mesa de escritório em madeira com pés de aço e tampo pequeno 0,8m | 13 unidades |
| Bebedouro De Garrafão Coluna | 07 unidades |
| Cadeiras de escritório fixas | 29 unidades |
| Cadeiras de escritório giratórias | 16 unidades |
| Equipamentos de ar condicionado portátil | 03 unidades |
| Ar-condicionado condensadora | 11 unidades |
| Ar-condicionado evaporadora | 15 unidades |
| Luminária de sobrepor tubular 2 lâmpadas com reator 120 cm | 65 unidades |
| Mesa de madeira alta tipo aparador 1,5m comprimento por 0,9 m altura | 04 unidades |
| Mesa de centro de sala em madeira com tampo em granito | 03 unidades |
| Persianas de alumínio tamanhos diversos | 65 unidades |
| Gerador de energia portátil à gasolina 13 HP Nagano | 01 unidade |
| Sucata de tubos de aço carbono diâmetros de 6" e 12" | 17.980 Kg |
| Sucata de estações de medição em aço carbono | 9.200 kg |

3.1.1 NÚMERO DE PATRIMÔNIO DOS ITENS

| DESCRIÇÃO | PATRIMÔNIO |
|--|--|
| Armário de escritório em madeira com duas portas baixo | 001693/000267/000274/005732 001842/000344 |
| Armário de escritório em madeira com três gavetas baixo | 001742 |
| Armário de escritório com duas portas e divisões internas alto | 001904/001903/000393/001608 000392/000264 |
| Arquivo para pasta suspensa 4 gavetas | 007690/003886/007691/003878 001944/005519/003876/003874 003463/005719 |
| Divisórias de escritório "BAIA" em madeira e vidro | Não aplicável |
| Mesa de escritório em madeira com pés de aço e tampo grande 1,2m | 000399/001746/007693/001963 000844/000848/003429/008315 |
| Mesa de escritório em madeira com pés de aço e tampo pequeno 0,8m | 001943/001791/003826/001926 000397/001657/003827/002421 003441/000369/003472/001828 000846 |
| Bebedouro De Garrafão Coluna | 008423/003471/002673/003089/007510 Marcas Latina e Esmaltec sem placa |
| Cadeiras de escritório fixas | 001775/000833/000862/001737/000893 001756/000863000389/000895/001961 001887/001757/000891/008362/001751 007852/001739/001808000826/001753 007637/000860001834/006851/001738 005892/008321000360/001771/001774 000825/006857/000827 |
| Cadeiras de escritório giratórias | 008310/005773/006109/008311/005758 005615/001994/006427/000361/003387 008318/005774/002423 |
| Equipamentos de ar condicionado portátil | 006499/006500/006498 |
| Ar-condicionado condensadora | Sem placas |
| Ar-condicionado evaporadora | 003411/003524/003527/003528/003438 003410/003355/003318/005506/003521 003520/003523/006444/008146 |
| Luminária de sobrepor tubular 2 lâmpadas com reator 120 cm | Não aplicável |
| Mesa de madeira alta tipo aparador 1,5m comprimento por 0,9 m altura | 006953/006954/008172/008175 |
| Mesa de centro de sala em madeira com tampo em granito | 003315/003316/003837 |
| Persianas de alumínio tamanhos diversos | Não aplicável |
| Gerador de energia portátil à gasolina 13 HP Nagano | 001742 |
| Ar-condicionado evaporadora sem patrimonio | Carrier 12.000 BTU |

3.2 COBERTURA FOTOGRAFICA

Armário de escritório em madeira com duas portas baixo



Armário de escritório em madeira com três gavetas baixo



Armário de escritório em madeira com duas portas e divisões internas alto



Arquivo para pasta suspensa em madeira com quatro gavetas



Divisórias de escritório “báia” em madeira e vidro



Mesa de escritório em madeira com pés de aço e tampo grande 1,2m



Mesa de escritório em madeira com pés de aço e tampo pequeno 0,8m



Bebedouro de garrafão coluna



Equipamento de ar-condicionado portátil



COMPANHIA DE GÁS DE SANTA CATARINA

Cadeiras de escritório fixas e giratórias





Equipamentos de ar-condicionado evaporadora





Equipamentos de ar-condicionado condensadora





Luminária de sobrepor tubular 2 lâmpadas com reator 120 cm

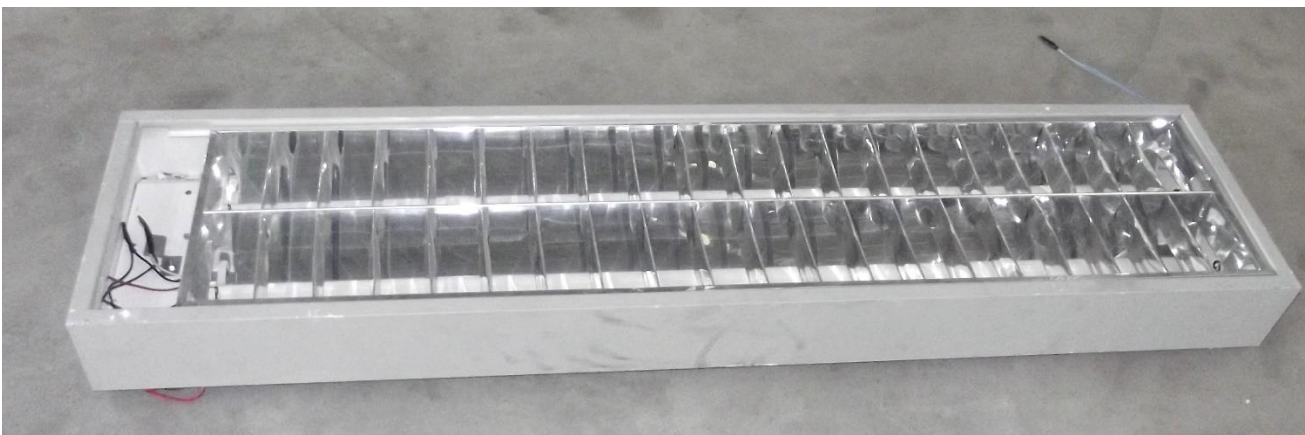



Mesa de centro sala em madeira com tampo em granito



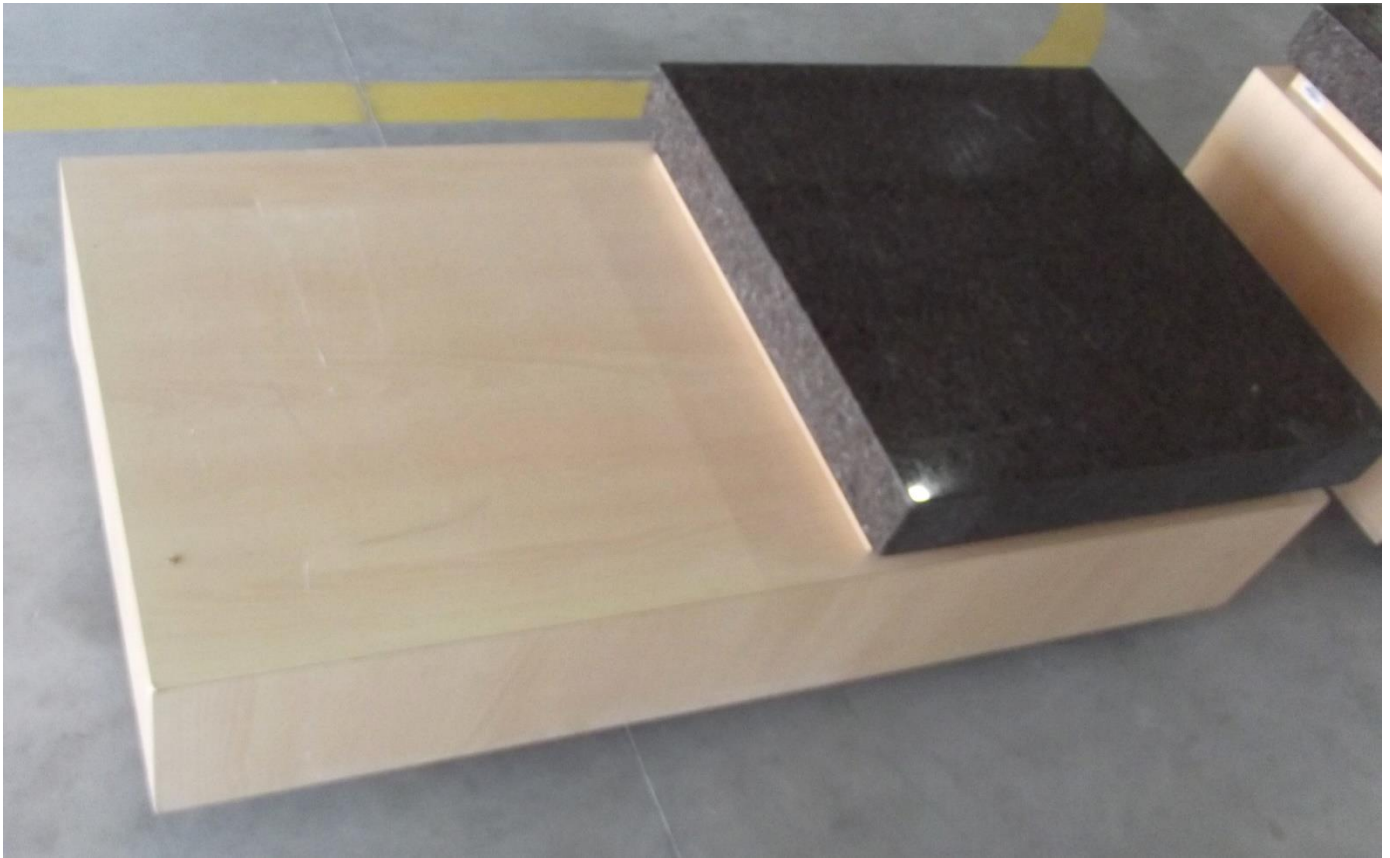

COMPANHIA DE GÁS DE SANTA CATARINA

Mesa de madeira alta tipo aparador 1,5m comprimento por 0,9m de altura



Persianas de alumínio

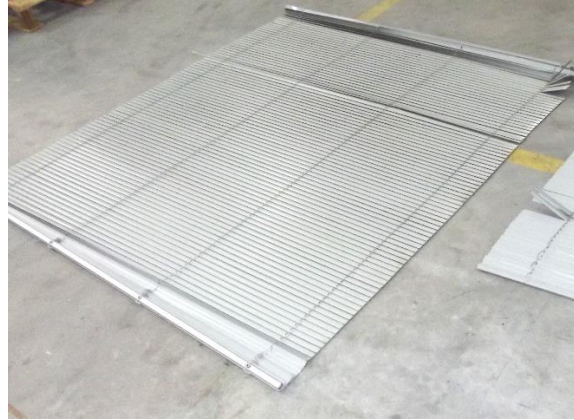
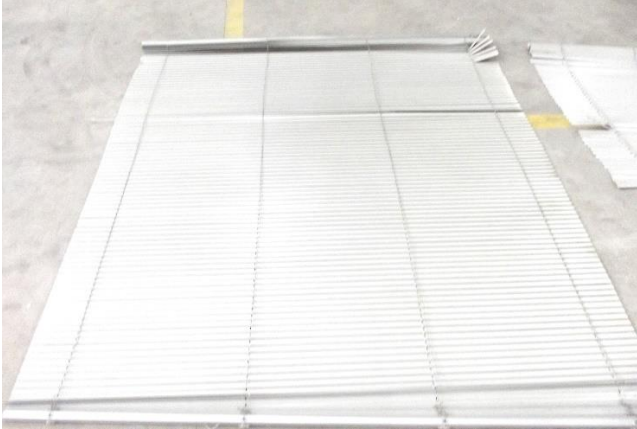

Gerador de energia portátil à gasolina



Sucata de tubos de aço carbono diâmetros de 6" e 12"



Sucata de estações em aço carbono





Sandro José Ochiuto